

	TERMO DE REFERÊNCIA	USO
		Nº 007/2019

Contratação de empresa especializada em divisória de gesso acartonado.

<p>1. JUSTIFICATIVA</p> <p>Será necessário a mudança do layout do atendimento para comportar o acréscimo de um colaborador no escritório regional de Rolim de Moura, necessitando assim a mudança das divisórias de gesso acartonado para ampliação do espaço, conforme projetos em anexo.</p>
<p>2. DO OBJETO</p> <p>Contratação de empresa especializada em divisória de gesso acartonado.</p>
<p>3. LEGISLAÇÃO APLICÁVEL</p> <p>A contratação objeto deste Termo de Referência se enquadra no Art. 9 inciso I combinado com o Art. 6 inciso II, do RLCSS - Regulamento de Licitações e de contratos do Sistema Sebrae, aprovado pela CDN nº 213/2011.</p>
<p>4. DETALHAMENTO DO OBJETO</p> <p>4.1 Alteração na estrutura de gesso que faz as divisórias da Unidade Regional de Rolim de Moura, planta em anexo.</p>
<p>5. DA GARANTIA DOS SERVIÇOS</p> <p>Os serviços deverão ser garantidos conforme suas características citadas no item 4 deste Termo de Referencia, contados a partir da data da assinatura do contrato.</p>
<p>6. RESPONSABILIDADES E OBRIGAÇÕES ESPECÍFICAS DAS PARTES</p> <p>6.1 COMPETE À CONTRATADA:</p> <p>6.1.1 Realizar os serviços conforme especificações deste Termo de Referência;</p> <p>6.1.2 Entregar a Nota Fiscal para pagamento após a conclusão do contrato, seja pelo esgotamento no número de laudas contratadas, seja pelo alcance da data final estipulada pelo instrumento contratual;</p> <p>6.1.3 Prestar esclarecimentos relativos aos serviços, sempre que demandada;</p> <p>6.1.4 Entregar documentos de regularidade fiscal para pagamento;</p> <p>6.1.5 Informar imediatamente ao SEBRAE/RO toda e qualquer excepcionalidade ocorrida durante o processo de entrega, de modo que sejam tomadas as devidas providências;</p> <p>6.1.6 Responsabilizar-se pelas despesas com o cumprimento das obrigações sociais, civis, fiscais, tributárias e trabalhistas, decorrente a execução total dos serviços, correndo todas por sua exclusiva conta, inexistindo qualquer tipo de solidariedade do CONTRATANTE para com estas obrigações;</p>

	TERMO DE REFERÊNCIA	USO
		Nº 007/2019

- 6.1.7** Não assumir quaisquer despesas em nome e por conta do SEBRAE/RO, sem expressa autorização;
- 6.1.8** Responsabilizar-se por danos causados ao SEBRAE/RO ou terceiros, decorrente a conduta culposo-dolosa quando da execução da CONTRATADA, sem prejuízo a fiscalização e ao acompanhamento do SEBRAE/RO;
- 6.1.9** Arcar com todas as despesas referentes à mão-de-obra, transportes, equipamentos auxiliares, seguros, taxas, tributos, incidências fiscais e contribuições de qualquer natureza ou espécie, encargos sociais, contribuições para a Previdência Social e demais despesas diretas ou indiretas inerentes aos produtos e quaisquer outros encargos necessários à perfeita execução de entrega do objeto do instrumento contratual, inclusive quanto à criação de novos encargos, ficando o SEBRAE/RO excluído de qualquer solidariedade e responsabilidade civil, penal, fiscal, tributária ou trabalhista;
- 6.1.10** Não alegar desconhecimento, incompreensão, dúvidas ou esquecimento após verificação das especificações constantes deste Termo de Referência, e arcar com quaisquer ônus decorrentes desses fatos.

6.2 COMPETE AO SEBRAE/RO:

- 6.2.1** Informar qual a Unidade responsável, quem é e o gestor que fiscalizará o contrato, assim como, a qualidade e aceite dos serviços executados;
- 6.2.2** Efetuar o pagamento do objeto nos termos do contrato mediante Nota Fiscal devidamente atestada nas condições e preços pactuados;
- 6.2.3** Proporcionar todas as facilidades para que o fornecedor possa cumprir suas obrigações dentro das normas e condições estabelecidas neste Termo de Referência;
- 6.2.4** Notificar a CONTRATADA, por escrito, ocorrência de eventuais imperfeições, falhas ou irregularidades constatadas nas entregas dos materiais e/ou execução dos serviços para que sejam adotadas as medidas corretivas necessárias, fixando prazo para a sua correção;
- 6.2.5** Acompanhar e avaliar a qualidade dos materiais, através de pessoal designado, informando ou penalizando a CONTRATADA, caso não haja o atendimento conforme os requisitos deste Termo de Referência;
- 6.2.6** Verificar se os serviços foram realizados no prazo estabelecido, contado do momento em que houver a solicitação por parte do SEBRAE/RO e entrega da Fatura/Nota Fiscal;
- 6.2.7** Verificar se o objeto entregue atende às especificações pré-estabelecidas no objeto deste Termo de Referência.
- 6.2.8** Exigir o fiel cumprimento de todos os requisitos acordados e da proposta apresentada, avaliando, também, a qualidade dos materiais, podendo rejeitá-los no todo ou em parte.

	TERMO DE REFERÊNCIA	USO
		Nº 007/2019

7. DO PAGAMENTO

7.1 Os pagamentos serão realizados por depósito bancário na conta corrente de titularidade da CONTRATADA em até 10 (dez) dias após a entrega dos serviços;

7.2 Deverão constar obrigatoriamente no corpo das notas fiscais as seguintes informações:

- Descrição do serviço fornecido, preço unitário, preço total e data de emissão;
- Valor total, com as deduções de impostos devidos;
- Número do CONTRATO;
- Banco, número da agência e conta corrente para o pagamento.

7.3 As notas fiscais em desacordo com o exigido acima não serão pagas até que a CONTRATADA providencie sua correção ou substituição, não ocorrendo, neste caso, qualquer alteração no valor a ser pago pelo SEBRAE/RO;

7.4 Deverá ser anexada pela CONTRATADA junto a Nota Fiscal de prestação de serviços a prova de regularidade fiscal com os seguintes documentos, no caso de expirado a vigência no momento da contratação:

- Certidões Negativas de Regularidade perante as Fazendas Federal, Municipal e Estadual, Certidão Trabalhista, Certificado de Regularidade do FGTS – CRF.

7.5 Quando a CONTRATADA prestar informações bancárias incorretas que impossibilitem a realização do pagamento, o SEBRAE/RO descontará do valor deste as despesas que venha a ter em virtude do erro;

7.6 O SEBRAE/RO não se responsabilizará pelo pagamento de nenhum adicional decorrente de qualquer operação realizada junto à rede bancária, como por exemplo, taxas, multas, entre outros.

8. VIGÊNCIA DO CONTRATO

O contrato terá prazo de vigência de 01 (um) mês contados a partir da data de assinatura do contrato, podendo ser prorrogado, por igual período ou fração, por interesse das partes.

9. DISPOSIÇÕES GERAIS

O Sebrae/RO não será obrigado a contratar o valor global do contrato, sendo que, a contratação de toda a quantidade de páginas estipuladas neste termo de referência, limita-se à mera expectativa.

	TERMO DE REFERÊNCIA	USO
		Nº 007/2019

Porto Velho, 21 de janeiro de 2019.

Glenny Paes Salles

Analista

Unidade de Suporte Operacional

Elton Carlos de Arruda Galão

Analista

Unidade de Suporte Operacional

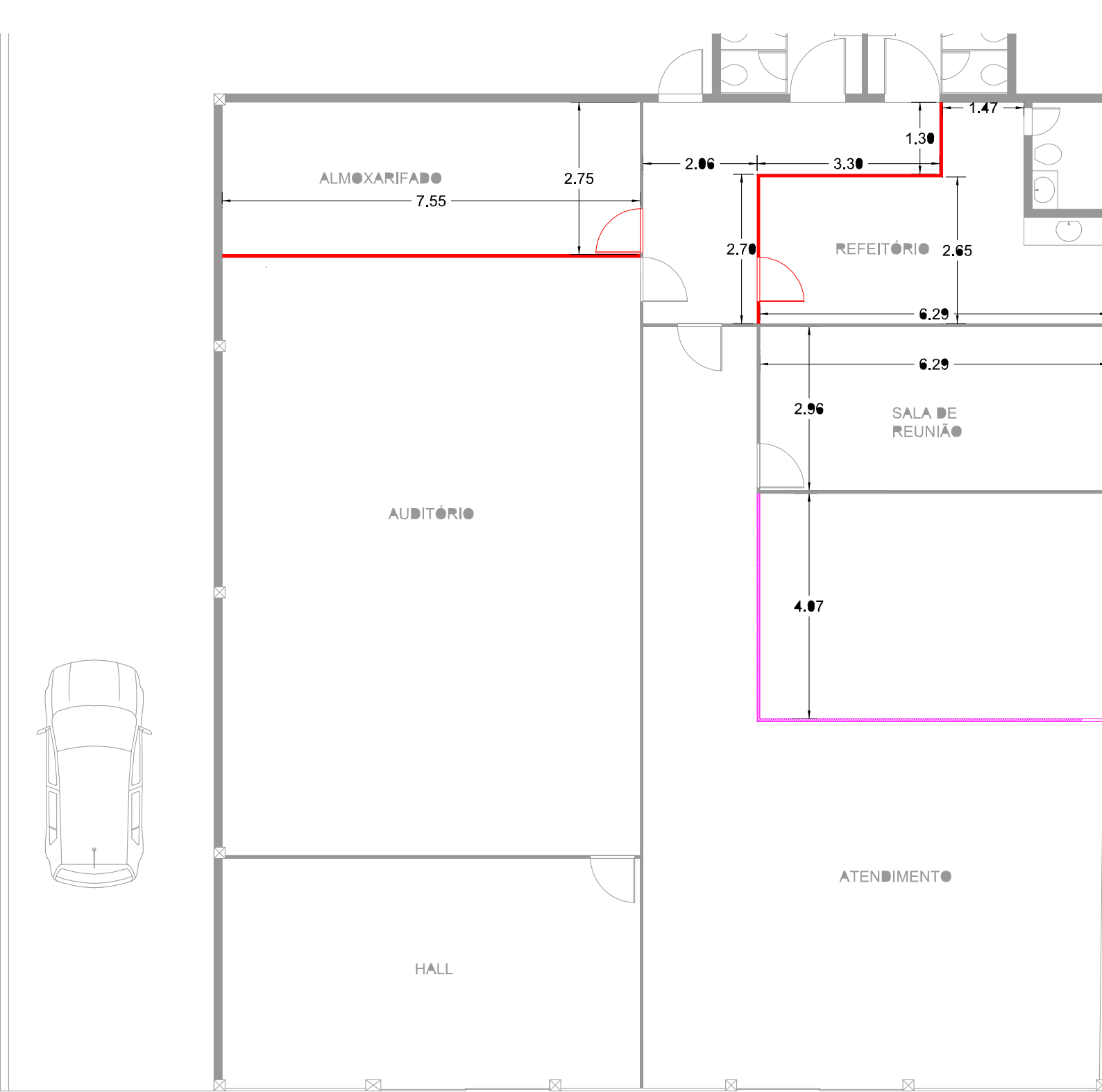

LEGENDA

- A CONSTRUIR
- EXISTENTE
- A DEMOLIR

